DOSSIER DE PRESSE

« Ma Vie d'Opéra »
Création musicale et théâtrale

DOSSIER DE PRESSE

« Ma Vie d'Opéra »
Création musicale et théâtrale

« Il n'y a pas un seul lieu sur cette terre,
pas un seul âge ou handicap,
qui nous empêche de chanter et danser. »

Ma Vie d'Opéra, qu'est-ce que c'est ?

Le 8 novembre, 80 personnes, artistes et personnes fragilisées par la maladie, l'âge et le handicap, monteront sur scène pour vous présenter la 1ère partie de "Ma Vie d'Opéra".
Une création imaginée et mise en scène par 25 compagnies artistiques et 25 établissements de santé en Ile-de-France.
Grâce au soutien de toutes les personnes qui souhaitent contribuer à ce projet solidaire, nous faisons le pari fou qu'ils seront 200 acteurs, à vous raconter la suite de cette histoire, dans une grande salle parisienne en 2019. Embarquez avec nous !

PRESENTATION DU PROJET

Si la vieillesse, le handicap, la maladie, sont des états de la vie dont on se passerait bien, rien n'empêche de créer les conditions pour que les rencontres, la joie de vivre se réalisent durablement. Mettons tout en œuvre pour que les conditions du bonheur se réalisent ! Car c'est possible !

De l'ombre à la pleine lumière

Ma Vie d'Opéra, c'est avant tout une **création théâtrale et musicale généreuse et entraînante** réunissant près de **200 personnes sur scène**. Patients, résidents, personnes accompagnées, leurs proches, les équipes qui les accompagnent ainsi que les musiciens, les comédiens, les chanteurs… Plus d'une année de travail, de rencontres…
Car nous sommes tous convaincus que l'accompagnement d'une personne âgée, malade, handicapée prend son sens à partir de ses capacités, de ses projets et non seulement à partir des difficultés qu'elle rencontre.

C'est pourquoi, se fondant sur les ressources positives de la culture et des pratiques artistiques, **Ma Vie d'Opéra** est force d'action, de proposition et de mobilisation, **manifestation citoyenne inter-âges** qui repose sur une **conception dynamique et positive du vivre ensemble** :

- Transformation du regard de la personne malade, âgée, handicapée sur elle-même, de la société sur les Anciens
- Prise de conscience d'une inclusion possible et accessible
- Promotion de la citoyenneté
- Mise en œuvre de solidarité.

Plus qu'un spectacle, c'est une façon de se retrouver régulièrement, de s'apprécier autrement.
Plus qu'un événement, c'est une occasion de nourrir un avenir solidaire.

Ma Vie d'Opéra, c'est un Hymne à la Vie !

Synopsis

Une équipe de traiteurs et de serveurs prépare une grande réception.

Une fête surprise est organisée à l'occasion des 80 ans de Maria,
chanteuse lyrique dont la carrière est reconnue internationalement.

Tous les invités, famille et artistes, arrivent petit à petit du monde entier.
Mais Maria a toujours eu un tempérament capricieux.

Viendra-t-elle … ?

LE COÛT DU PROJET

A quoi servira l'argent collecté grâce à la campagne de « crowdfunding » ?

Il nous manque 12 000€ pour que notre rêve collectif soit possible, qui serviront à :

- Assurer la coordination du spectacle et participer au financement d'une partie des frais artistiques
- Louer la salle de spectacle et financer la régie pour la représentation en 2019
- Financer la communication de l'événement

Les fonds supplémentaires que nous pourrions récolter grâce à vous serviront à financer des projets solidaires visant à améliorer la qualité de vie et la santé, le maintien du lien social des personnes âgées hospitalisées, vivant en institution ou vivant à domicile.

L'HISTOIRE DU PROJET

Créée en 2003, l'association **Culture & Hôpital** s'est donnée pour mission de fédérer acteurs de la santé et acteurs de la culture autour d'un même objectif : **accompagner les personnes fragilisées, malades, âgées, en situation de handicap, et leurs proches, dans leur parcours de soin grâce à des projets culturels et artistiques**. De multiples projets collaboratifs se sont créés et de nombreux partenariats se sont noués entre tous ces acteurs.

En 2009, l'association créé avec ses partenaires hospitaliers, sociaux et médico-sociaux, les 1ères **Couleurs du Quartier**, journées collaboratives artistiques et festives préparées tout au long de l'année avec les habitants du quartier, les écoliers et étudiants, les artistes établis en résidence par l'association.
Aujourd'hui, 4 Couleurs du Quartier se sont créées à Paris, et les premières viennent d'avoir lieu à Marseille.
A l'**automne 2017**, les 25 établissements de santé franciliens partenaires se rassemblent pour mettre en place les Couleurs du Quartier 2018. Lors d'un repas partagé avec les artistes en résidence, le vote est unanime : **le projet 2018 sera une Création Théâtrale et Musicale**. La présence de nombreux artistes et choeurs lyriques fait pencher du côté de l'**Opéra**.

Durant l'**hiver 2017**, le projet est présenté dans les différentes structures partenaires et l'organisation des ateliers se met en place. **La nature des ateliers sera mis en place selon le souhait et l'adhésion des participants**, et les ateliers doivent pouvoir se dérouler **jusqu'au domicile des personnes qui ne peuvent se déplacer**.

Au printemps 2018 se déroulent les premiers ateliers d'écriture et ateliers d'improvisation. Des textes sont collectés et la rédaction du fil rouge artistique démarre ! Une troupe de théâtre

regroupant **professionnels de santé et habitants** se constitue pour assurer le fil rouge théâtral.

L'été 2018 voit le lancement des **ateliers de pratique artistique** qui s'inspireront des textes récoltés lors des ateliers d'écriture. Un partenariat se forme avec l'**Opéra-Comique (des visites et sorties aux spectacles sont programmées),** ainsi qu'avec le **Palais Galliera (pour la confection des décors et costumes).**

La 1ère partie de cette aventure sera présentée le **jeudi 8 Novembre à 19h,** dans le cadre d'un congrès de Gériatrie organisé par AgeVillage au Centre des Congrès de la Villette, Cité des Sciences et de l'Industrie.

La salle n'étant pas assez grande pour accueillir tous les acteurs du projet le 8 novembre 2018, nous rêvons de vous offrir en 2019 une représentation fantastique avec 200 personnes sur scène, c'est pour cela que nous avons besoin d'une forte mobilisation citoyenne !

UNE CREATION COLLECTIVE : TOUS ARTISTES !

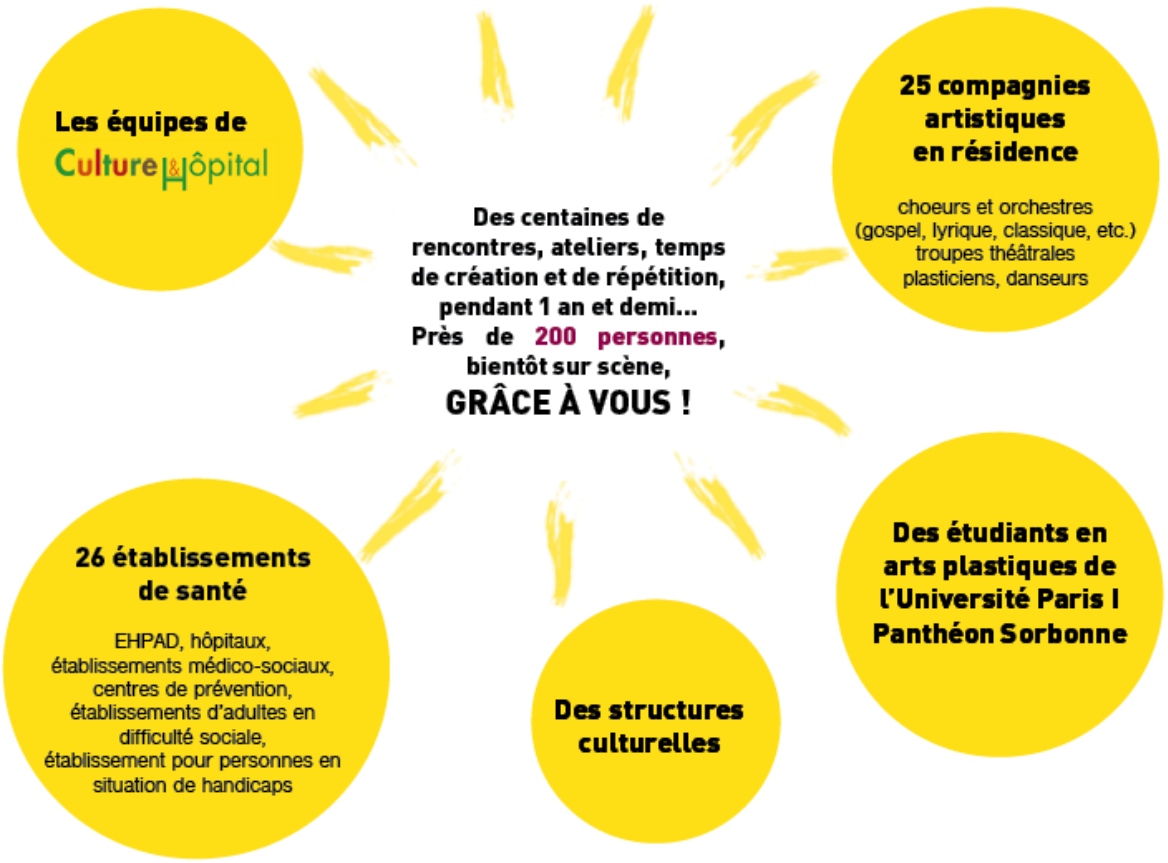

LES CREATEURS ET PARTICIPANTS

Ecriture du Livret

Des structures et établissements de santé, de soins, de prévention et d'insertion sociale, des familles et citoyens.

EN PLEINE CRÉATION ARTISTIQUE !

Théâtre

- Hôpital Henry Dunant
- Hôpital Broca
- Hôpital La Rochefoucauld
- Centre Robert Doisneau
- EHPAD Le Rouvray
- EHPAD Péan
- Accueil de Jour Villa Rubens
- Centre Gérontologique des Abondances
- Accueil de Jour Les Portes du Sud
- Groupe d'Entraide Mutuelle Alliance Paris
- Foyer d'Accueil Médicalisé Sainte Geneviève
- Service de Soins à Domicile de Paris
- EHPAD Anselme Payen
- EHPAD Oasis
- Résidence les Artistes de Batignolles
- Foyer de vie Miryam
- Centre Prévention du Suicide Paris
- EHPAD Sainte-Agnès
- Les Terrasses de Mozart
- EHPAD Sainte-Monique
- Accueil de Jour Notre-Dame de Bon Secours
- EHPAD Furtado Heine
- EHPAD Alice Prin
- EHPAD Julie Siegfried
- Service d'Accompagnement à la Vie Sociale Gustave Beauvois
- Maison Sainte-Germaine
- la Troupe du Clic, 7e, 15e, 16e
- la Troupe les We Compagnons
- les familles

Musique

Arts plastiques

UNE DIRECTION ARTISTIQUE PLURIDISCIPLINAIRE

Gabriel Drossart

Carlos Llabrés

Justine Verdier

Clara Benoit-Casanova

Rodolphe Corrion

Chantal Pétillot

Laure Volpato

Direction Artistique

Composition musicale
Gabriel Drossart, Carlos Llabrés
et Justine Verdier

Rédaction du Livret
Clara Benoit-Casanova,
Rodolphe Corrion, Chantal Pétillot,
Anaïs Madec-Pradoura
et Dominique Spiess

Scénographie, Décors et Costumes
Kelly Chery et Sarah Roshem

Direction Musicale et Chant
Anne-Charlotte Beligné, Lola Dauthieux,
Daniel Gàlvez-Vallejo,
Bernard Hennebelle, Marie-Laure Potel,
Gwen Sampé, Justine Verdier
et Laure Volpato

Régie Générale
L'équipe de Culture & Hôpital:
Clara Benoit-Casanova,
Anaïs Madec-Pradoura
et Dominique Spiess

Anaïs Madec-Pradoura

Daniel Gàlvez-Vallejo

Dominique Spiess

Gwen Sampé

Marie-Laure Potel

Bernard Hennebelle

Lola Dauthieux

Anne-Charlotte Beligné

Sarah Roshem

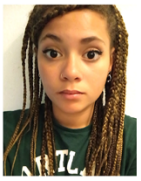
Kelly Chery

EN SOUTENANT CE PROJET, VOUS :

- Donnez une voix à chacun, vous affirmez que l'on peut donner l'expression partout même là où elle est empêchée.
- Transformez l'essai de nos idées reçues véhiculant la notion que l'arrivée en âge, la maladie, le handicap sont incompatibles avec le plaisir, la création, la découverte de soi, la joie de vivre.
- Faites évoluer nos regards sur l'idée que la vieillesse, la maladie, le handicap n'ont pas à être cachés, tus, occultés. Ils sont simplement notre diversité.

Affirmez haut et fort l'mportance
de la joie et du plaisir pour réunir chacun,
d'où qu'il vienne.
Car la légèreté, trop rare, est un pilier de
convalescence, de rencontres et de découverte !

Ils nous soutiennent déjà :

CULTURE & HOPITAL

Créée en 2003, Culture & Hôpital est une association loi 1901 à but non lucratif dont l'objectif est de contribuer à l'amélioration de la qualité de vie et de la santé, au maintien du lien social des personnes hospitalisées, accueillies en institution et soignées à domicile, par des pratiques artistiques et culturelles.

Dans l'objectif d'ancrer ses actions dans des démarches pérennes, Culture & Hôpital crée des dynamiques de coopération et de partenariats entre les établissements de santé, médico-sociaux, sociaux, les associations d'usagers et les structures artistiques et culturelles. L'association a été missionnée en 2008 par le Ministère de la Ville et du Logement et par la Délégation interministérielle à la Ville, pour la création et le développement des Réseaux Culture Ville Santé au niveau national. Ils sont aujourd'hui développés à Paris, Beauvais et Marseille. Culture & Hôpital assure la présidence d'un GCSMS Groupement de coopération sociale et médico-sociale « Réseau Culture Ville Santé Ile-de-France ».

Convaincue que tout accompagnement doit s'inscrire dans un environnement bio-psycho-social des personnes, Culture & Hôpital crée avec ses partenaires les DUCA (Dispositif Urbain Culture Alzheimer) et DUCADE (Dispositif Urbain Culture Accompagnement Détente et Expression), parcours de soins et d'accompagnement pluridisciplinaire Artistes/Soignants.

Culture & Hôpital initie des formations et participe à l'enseignement de diplômes universitaires. Elle crée à la rentrée 2018 un Diplôme Universitaire « Culture, Soins et Accompagnements » dans le cadre de l'Université Paris Sorbonne et de l'Hôpital Charles-Foix (AP HP).
En 2012, elle fonde avec des partenaires, un centre culturel et social dans une ancienne congrégation des frères Lazariste « Ensemble Artistique Tour Sainte : De Deux choses Lune » à Marseille.
Elle est à l'initiative de la Semaine nationale du Chant et de la Musique « Chantons à tout âge » avec les personnes âgées dans les établissements gériatriques.

Culture & Hôpital

Culture & Hôpital

Une autre façon de soigner !

Contacts

21, rue Raymond Losserand
75014 Paris
culturehopital@hotmail.com
Téléphone : 01 82 09 37 68
Facebook - Twitter - Youtube : CultureHopital

Pauline Gauthier – communication
communication@culturehopital.org